

Como gerar o arquivo MFD e TDM nas impressoras Fiscais Bematech

A Bematech disponibiliza em seu site um aplicativo chamado WinMFD2 que possibilita a geração do arquivo **MFD**, nas impressoras fiscais matriciais e térmicas.

Em nosso site na seção de Download também é encontrado o aplicativo WinMFD2 para download. Baixe e instale no computador onde se encontra a ECF.

A utilização deste aplicativo se dá da seguinte maneira:

1) Para impressoras fiscais térmicas com MFD

- No menu "Comunicação", selecione a porta de comunicação (fig. 1) onde a impressora está conectada e neste mesmo menu selecione o modelo da impressora (fig. 2).



fig. 1

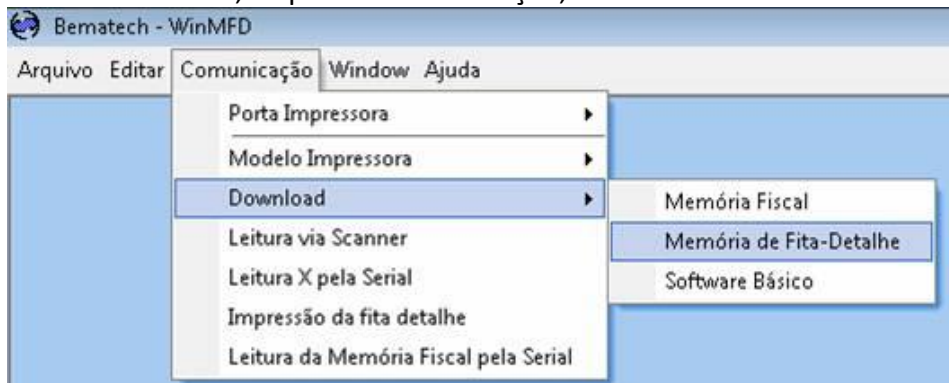

fig. 2

2) Gerando o arquivo intermediário MFD:

A primeira etapa é gerar o arquivo intermediário (MFD). Esse arquivo é usado como base para montar os arquivos finais (TDM e MF).

Com o WinMFD aberto, clique em Comunicação, Download e Memória Fita-Detalhe:





TECHNOSYSTEM - ASSESSORIA E SISTEMAS

JVS Tecnologia e Sistemas LTDA ME
CNPJ: 14.246.567/0001-57

Tel: 62 3258-2804
Rua Lucila Mazeto Qd. 61 Lt. 11
Vila Rosa - CEP: 74345-280 - Goiânia / GO

Selecione o local de gravação do arquivo MFD. Esse arquivo deverá ser gravado como c:\ecf\Download.MFD:

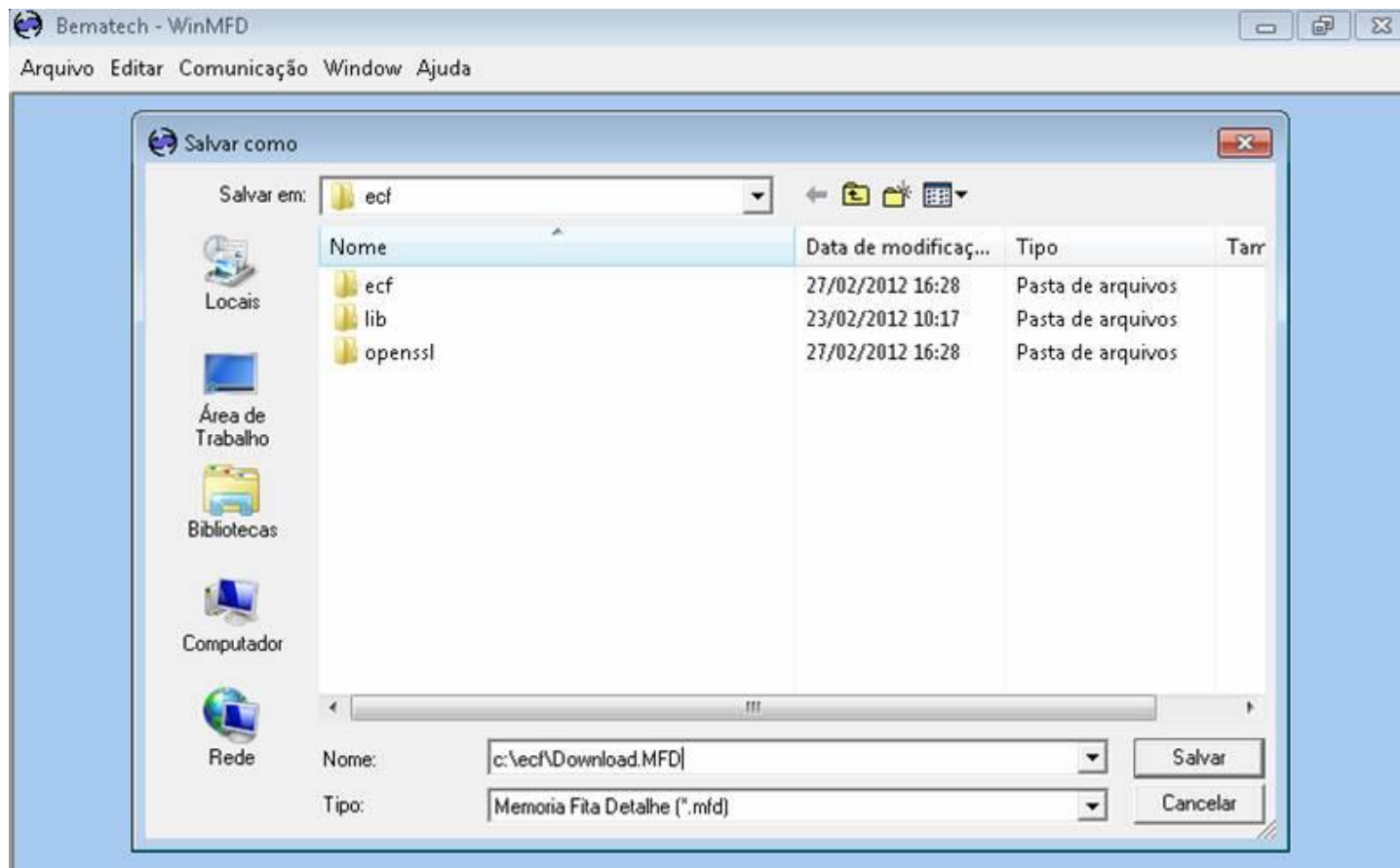

Selecione a opção Por Data e preencha os campos Data Inicial e Data Final, de acordo com o período desejado, no exemplo o período é o mês de maio:

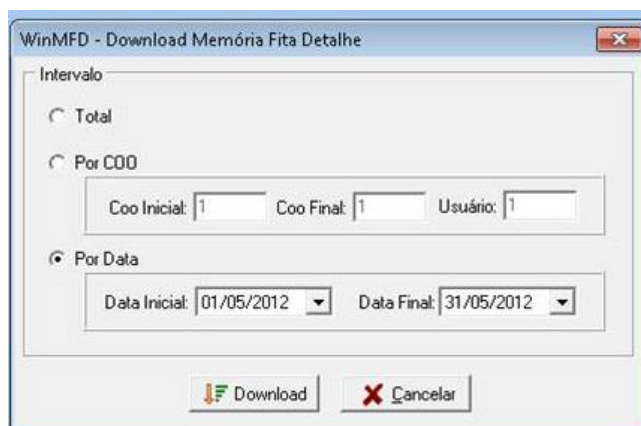



TECHNOSYSTEM - ASSESSORIA E SISTEMAS

JVS Tecnologia e Sistemas LTDA ME
CNPJ: 14.246.567/0001-57

Tel: 62 3258-2804
Rua Lucila Mazeto Qd. 61 Lt. 11
Vila Rosa - CEP: 74345-280 - Goiânia / GO

Será exibida a seguinte mensagem:

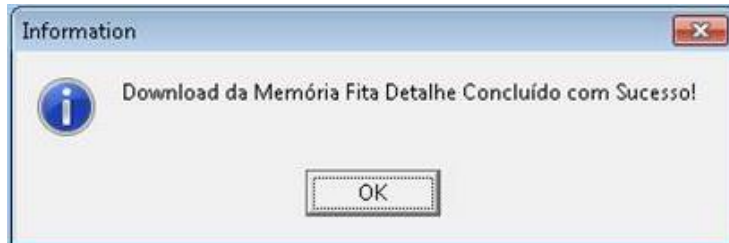

3) Gerando o arquivo TDM (O arquivo c:\ecf\ Download.MFD já deve estar gerado de acordo com o período)

Para gerar o arquivo TDM vá em Arquivo, Sintegra e Registro Tipo E:

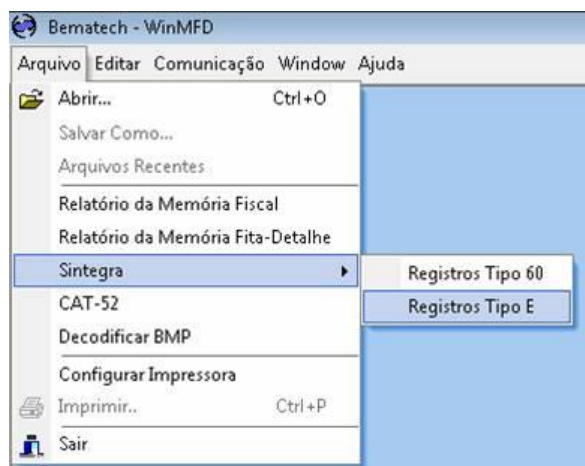

Clique no botão de arquivo do campo Origem:

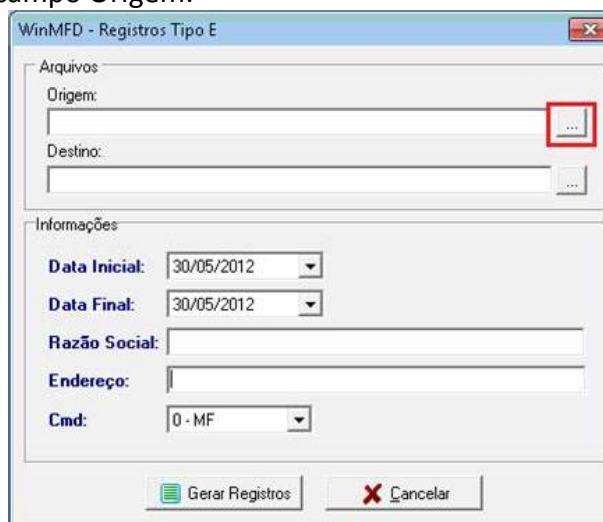



TECHNOSYSTEM - ASSESSORIA E SISTEMAS

JVS Tecnologia e Sistemas LTDA ME
CNPJ: 14.246.567/0001-57

Tel: 62 3258-2804
Rua Lucila Mazeto Qd. 61 Lt. 11
Vila Rosa - CEP: 74345-280 - Goiânia / GO

Localize o arquivo MFD gravado anteriormente. Ex.: Preencha o campo nome com C:\ecf\Download.MFD, clique em abrir:

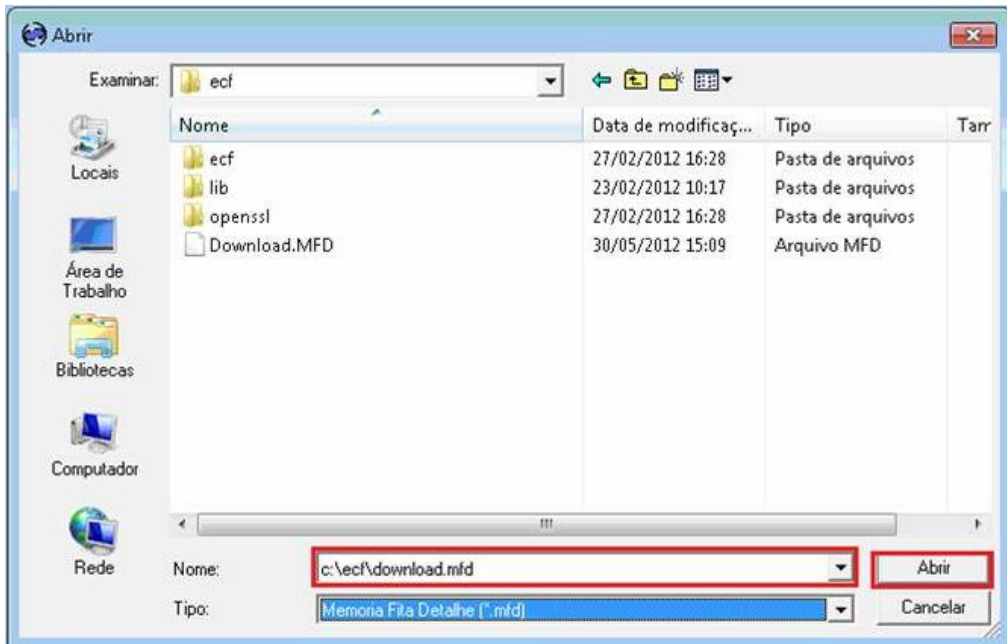

A tela voltará preenchida de acordo com a figura a seguir. Clique no botão de arquivo do campo Destino:

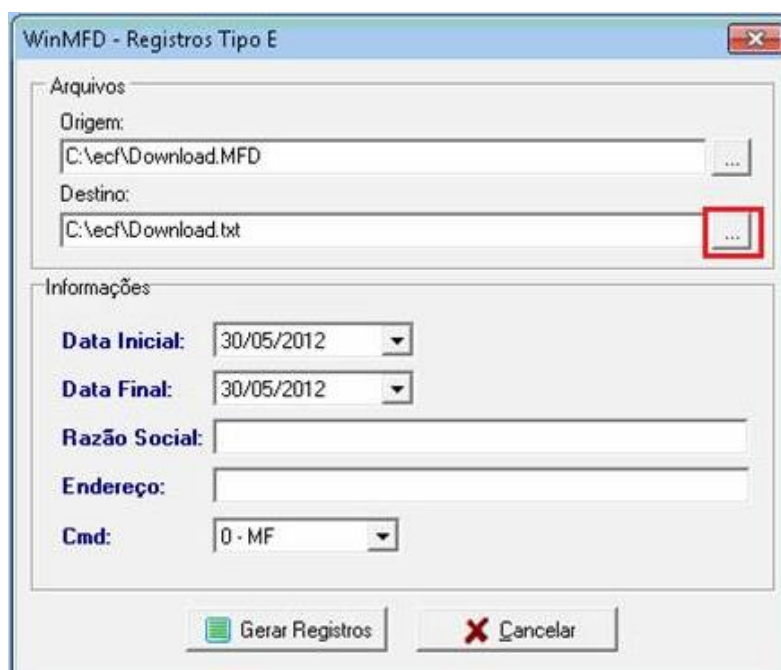



TECHNOSYSTEM - ASSESSORIA E SISTEMAS

JVS Tecnologia e Sistemas LTDA ME
CNPJ: 14.246.567/0001-57

Tel: 62 3258-2804
Rua Lucila Mazeto Qd. 61 Lt. 11
Vila Rosa - CEP: 74345-280 - Goiânia / GO

Preencha o campo nome com c:\ecf\TDM_MES_ANO.txt (onde MES é o mês por extenso e ANO é o ano do período desejado), clique em Salvar:

A tela será apresentada da seguinte maneira:

WinMFD - Registros Tipo E

Arquivos

Origem: C:\ecf\Download.MFD

Destino: C:\ecf\TDM_MAIO_2012.txt

Informações

Data Inicial: 30/05/2012

Data Final: 30/05/2012

Razão Social:

Endereço:

Cmd: 0 - MF

Gerar Registros Cancelar

Na seção de Informações preencha as datas, Inicial e Final, de acordo com o período desejado.

As informações a serem preenchidas nos campos Razão Social e Endereço deverão estar de acordo com o cabeçalho da Leitura X da própria impressora:

Preencha também nesta tela o campo Cmd que é o tipo de arquivo, nesse caso selecione a opção 2 – TDM.



TECHNOSYSTEM - ASSESSORIA E SISTEMAS

JVS Tecnologia e Sistemas LTDA ME
CNPJ: 14.246.567/0001-57

Tel: 62 3258-2804
Rua Lucila Mazeto Qd. 61 Lt. 11
Vila Rosa - CEP: 74345-280 - Goiânia / GO

WinMFD2 - Registros Tipo E

Arquivos

Origem:
Coloque aqui o caminho completo do arquivo MFD gerado anteriormente ...

Destino:
Coloque aqui o caminho de destino de onde o arquivo TIPO TDM irá ficar ...

Informações

Data Inicial: 24/10/2012

Data Final: 24/10/2012

Razão Social: Coloque a razão social da empresa aqui

Endereço: Endereço da empresa

Cmd: 2 - TDM

Incluir assinatura EAD no arquivo destino.

Gerar Registros Cancelar

Clique em Gerar Registros:

Para maiores esclarecimentos, entrar em contato com nosso suporte.

Atenciosamente,

Equipe TechnoSystem

Suporte